art-most.com

продаем искусство

Анна Тарасенко

Три факта из жизни:

• *Анна часто признается, что на раннем этапе на ее творчество оказали влияние французские художники Сезанн и Модильяни.*

• *Благодаря тому, что Анна пишет не только картины, но и стихи, её визуальные образы часто получают словесное дополнение и развитие.*

• *Любовь к путешествиям у Анны проснулась после того, как она после долгой работы в студии просто решила пойти и купить билет на самолет в Индию.*

Анна Тарасенко «Гималайские объятия»

м.х., 80*100 см, 2013

«Любую свою выставку я стараюсь превратить в небольшое представление, чтобы зритель отключился от внешнего мира и погрузился в мой собственный мир».

Анна Тарасенко – яркая представительница «новой волны», которая завоевала любовь публики своими выставками-перфомансами. Художница использует все доступные ей средства для того, чтобы передать зрителю свою любовь к миру: в качестве сопровождения к полотнам она часто использует музыку, собственные стихи и коллективные медитации с помощью различных духовных практик.

Заниматься живописью Анна начала в 2010 году и с тех пор молодая художница, словно не замечает мира обыденности и здравого смысла. Тарасенко формирует собственные вселенные, определяя собственную меру достоверности и опираясь на ведомые только ей чувственные ощущения и представления, которые она находит в своих постоянных путешествиях по миру. Анна уже побывала в Индии, Кении, Франции, Италии, Испании, Словакии, Германии, Нидерландах, Дании, Непале, Тибете и Таиланде, и не собирается останавливаться.

В творчестве Анны очень сложно выделить какой-то стилевой источник: её авторское «я» художницы пробивается в очень индивидуальной эстетике образов и форм. Одна из особенностей творчества Тарасенко проявляется в том, что девушка любит выбирать какую-то тему и работает над ее детальной проработкой в серии картин.

Анна Тарасенко «Маленький принц»

х.м., 80*100 см, 2014

art-most.com

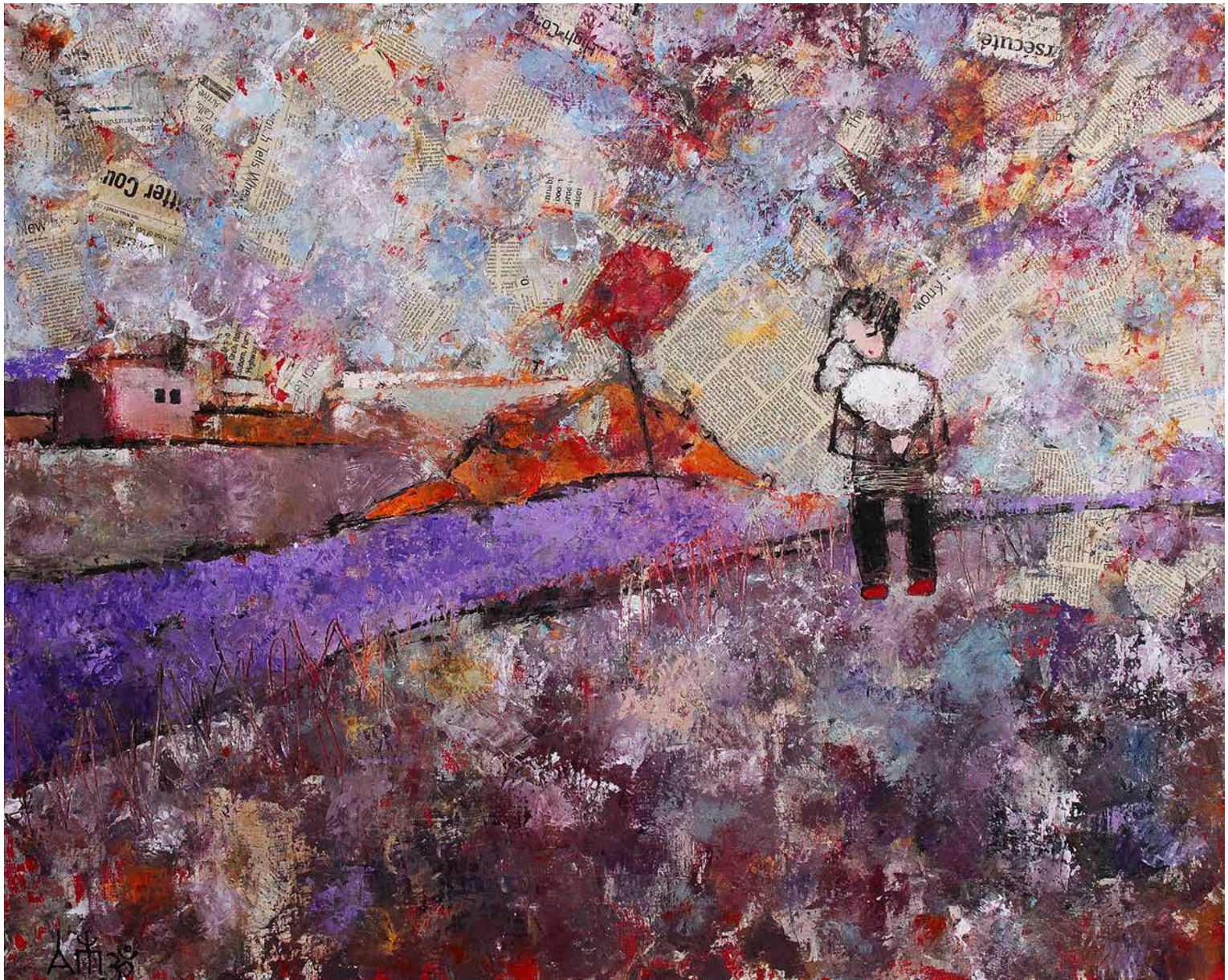

Анна Тарасенко
«Трубка»

х.м., 99*100 см, 2012

На ее полотнах невозможно найти конкретику или заземленность: они полны печали, меланхолии, мечтательности, бурной фантазии и романтики чувств, которая поддержана языком формы.

Специалисты и критики отмечают, что в творчестве Тарасенко заметно серьезное влияние кубизма, а простым зрителям ее работы напоминают искренние детские рисунки, отвергающие перспективу и моделировки.

art-most.com

Анна Тарасенко
«Берлин»

х., м., 80*100 см, 2012

Пиком своей карьеры молодая художница считает выставку в Гренобле, которая стала возможной благодаря содействию первых коллекционеров Тарасенко: после того, как они показали работы Анны французским галеристам, те сразу же выслали девушке официальное письмо-приглашение.
В Гренобле девушку ждали международный успех и признание: из 20 выставленных картин, 16 были приобретены коллекционерами из разных стран.

Анна Тарасенко
«Amsterdammer»

х.м., 80*100 см, 2013

Анна Тарасенко
«Шаманка»

х., м., 99*100 см, 2012

Анна Тарасенко
«Паломники»

х., м., 80*100 см, 2013

Титулы, достижения, выставки:

2009 год - выставка «Ориентиры», Санкт-Петербург

2010 год - персональная выставка в конгресс-отеле Don-Plaza в Ростове-на-Дону

2010 год - участие в выставке «Кро-Лики!» в Музее современного изобразительного искусства на Дмитровской в Ростове-на-Дону

2011 год - выставка «Дракон: между добром и злом» в Музее современного изобразительного искусства на Дмитровской в Ростове-на-Дону

2012 год - персональная выставка графики «Goa-Trip: индийские впечатления» в кофейне Coffecult в Ростове-на-Дону

2012 год - участие в Международном симпозиуме художников в Словакии

2012 год - групповая выставка живописи в галерее EVM-Gallery в Кельне

2012 год - персональная выставка «Глаза» в ресторане «Публика» в Ростове-на-Дону

2012 год - групповая выставка «Снежная рапсодия» в Музее современного изобразительного искусства на Дмитровской в Ростове-на-Дону

2013 год - персональная выставка «Море внутри» в арт-центре «Макаронка» в Ростове-на-Дону

2013 год - групповая международная выставка «Лошадиная история» в Музее современного изобразительного искусства на Дмитровской в Ростове-на-Дону

2014 год - персональная выставка «Расти!» в арт-кафе Mango в Ростове-на-Дону

2014 год - персональная выставка в вег-кафе «Пондичери» в Ростове-на-Дону

2014 год - персональная выставка-перформанс «Прогулка» в галерея «Экспозиция» в Ростове-на-Дону

2015 год – персональная выставка «Горизонты», галерея L’etranger, Гренобль

art-most.com

продаем искусство

art-most.com/tarasenko